

公 売 財 産 概 要 書

売却 区分 番号	7-K4																								
公 売 財 産 の 表 示	<p>(土地の表示)</p> <table style="width: 100%; border-collapse: collapse;"> <tr> <td style="width: 5%; text-align: center;">1</td> <td style="width: 15%;">所 在</td> <td style="width: 15%;">四日市市千代田町字里</td> </tr> <tr> <td></td> <td>地 番</td> <td>4 2 8 番</td> </tr> <tr> <td></td> <td>地 目</td> <td>雑種地</td> </tr> <tr> <td></td> <td>地 積</td> <td>1 4 8 m²</td> </tr> <tr> <td style="text-align: center;">2</td> <td>所 在</td> <td>四日市市千代田町字里</td> </tr> <tr> <td></td> <td>地 番</td> <td>4 3 0 番</td> </tr> <tr> <td></td> <td>地 目</td> <td>雑種地</td> </tr> <tr> <td></td> <td>地 積</td> <td>7 9 m²</td> </tr> </table>	1	所 在	四日市市千代田町字里		地 番	4 2 8 番		地 目	雑種地		地 積	1 4 8 m ²	2	所 在	四日市市千代田町字里		地 番	4 3 0 番		地 目	雑種地		地 積	7 9 m ²
1	所 在	四日市市千代田町字里																							
	地 番	4 2 8 番																							
	地 目	雑種地																							
	地 積	1 4 8 m ²																							
2	所 在	四日市市千代田町字里																							
	地 番	4 3 0 番																							
	地 目	雑種地																							
	地 積	7 9 m ²																							
見積 価額	2, 7 1 0, 0 0 0円																								
公売 保証 金	2 8 0, 0 0 0円																								
公 売 条 件 等	<ol style="list-style-type: none"> 1 上記公売財産を一括売却する。 2 地目・地積は登記簿による。 3 境界については隣接土地所有者と協議すること。(隣接土地との境界がやや判然としない。) 4 公売財産は、三岐鉄道三岐線「平津」駅の東方820m(道路距離)に位置する。 5 公売財産は、朝明川右岸の概ね平坦地勢下に形成された住宅地域に所在し、南方は八郷小学校に隣接する。 6 公売財産は北西側で市道(幅員約3m・舗装)に接し、若干のセットバックを要する。(建築基準法第42条第2項) 7 公売財産内に上水道及び下水道の整備はなされていない。(接面市道に上水道・下水道の本管あり) 8 都市計画法 市街化区域 第一種住居地域 指定建ぺい率 60% 指定容積率 200% 9 消費税及び地方消費税については非課税財産である。 																								

売却区分番号

7-K4

所在図



売却区分番号

7-K4

所在図

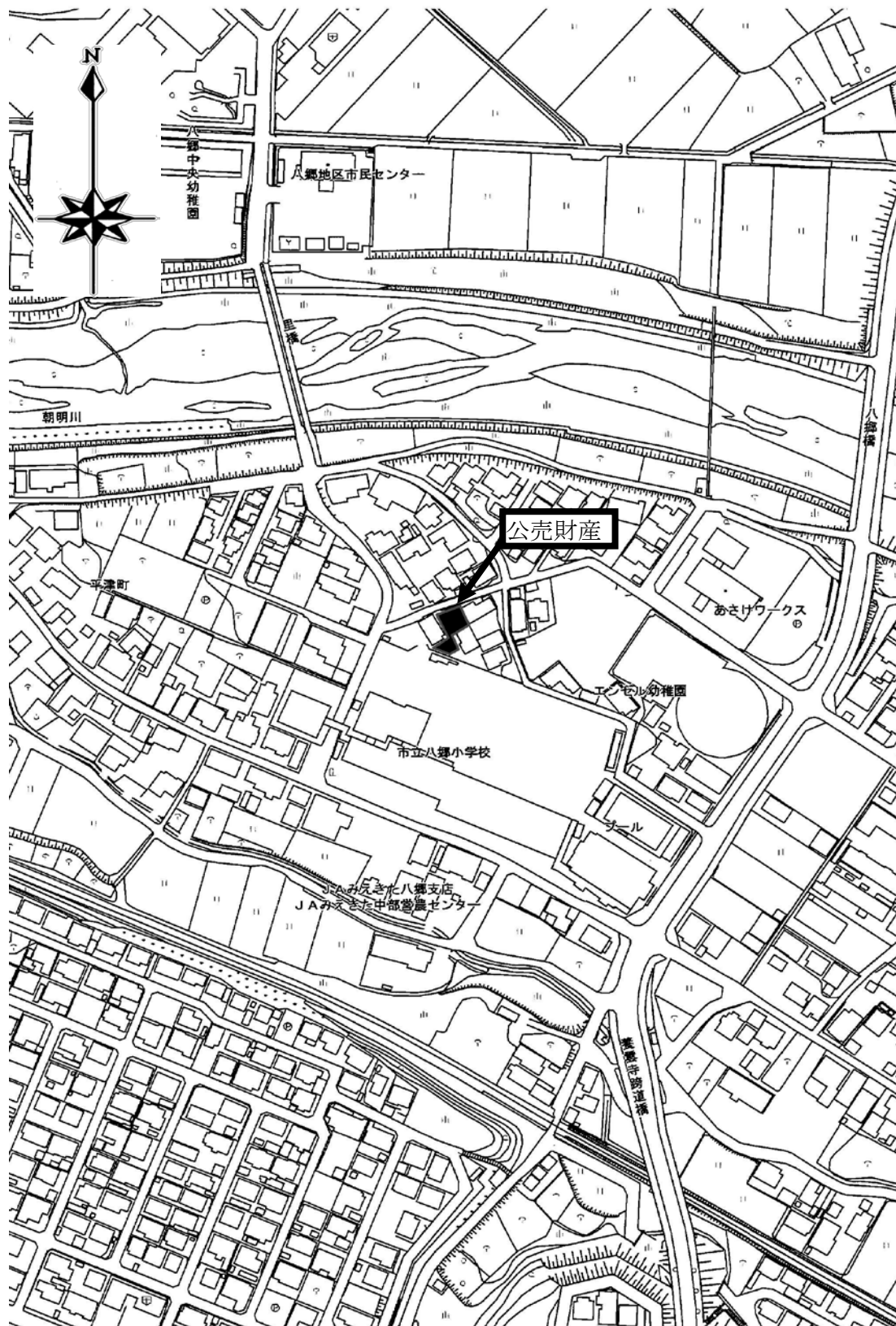

売却区分番号

7-K4

土地参考図(公図)

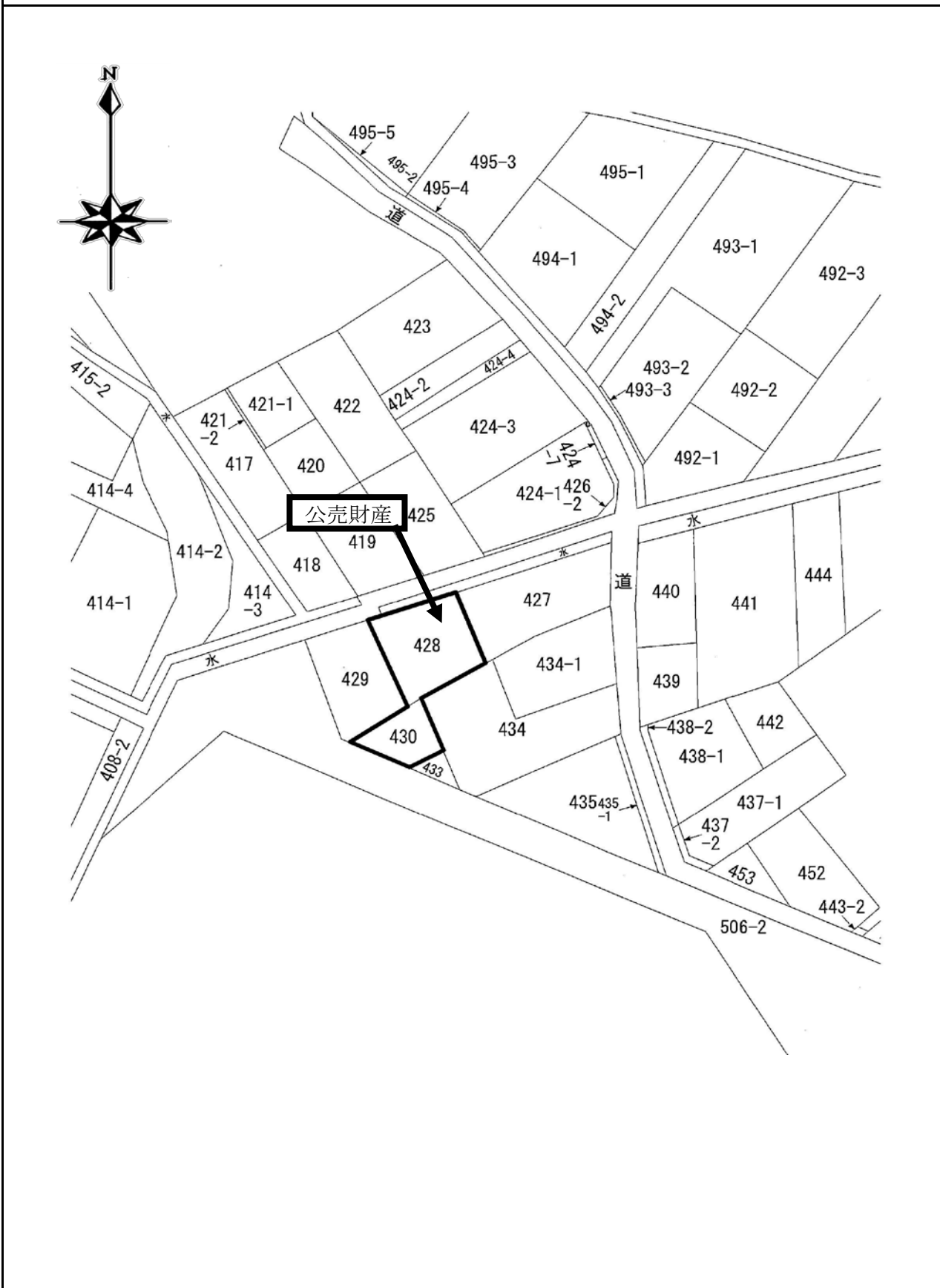

売却区分番号

7-K4



売却区分番号

7-K4



売却区分番号

7-K4

